

1. Gummi-Metall-Elemente

1.3 Schwingmetall®

Konuslager

Konuslager 210089

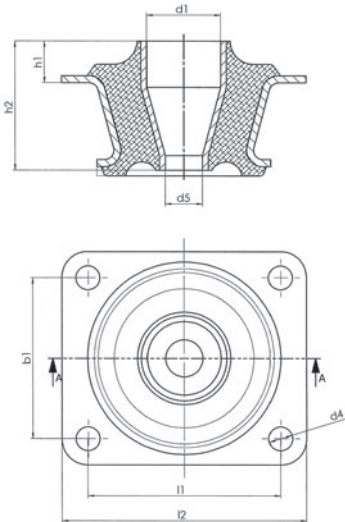

Konuslager 210352

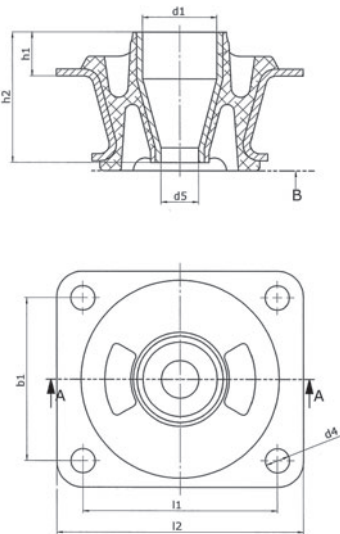

Konuslager 210352 A

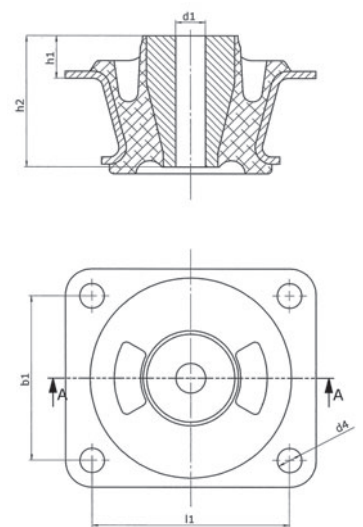

Konuslager 210444

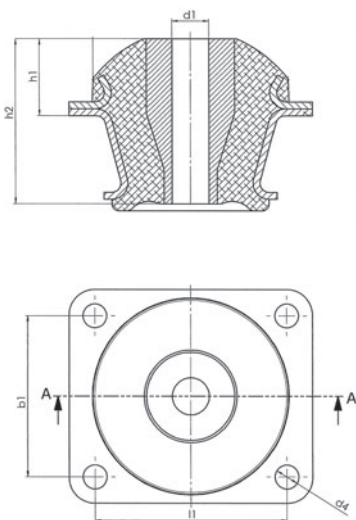

Konuslager 210470

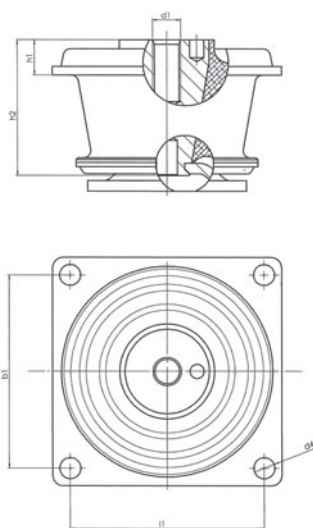

Konusslager

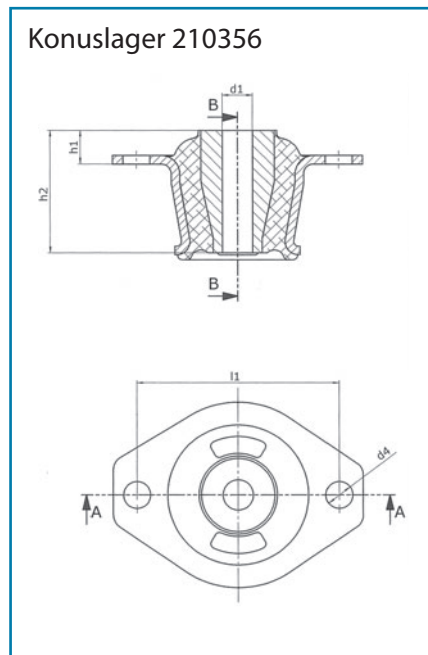
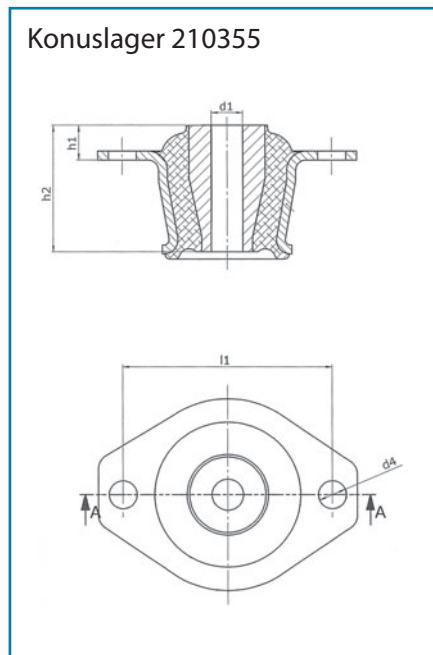

Abmessung und Kenndaten

| h ₁ [mm] | h ₂ [mm] | d ₁ [mm] | d ₄ [mm] | d ₅ [mm] | b ₁ [mm] | l ₁ [mm] | Gewicht kg/Stück | Artikel-Nr. für Vulkanisationsbezeichnung | | | Form- Nr. |
|------------------------|------------------------|------------------------|------------------------|------------------------|------------------------|------------------------|---------------------|--|-------------|-------------|--------------|
| | | | | | | | | NR 65 | NR 55 | NR 40 | |
| 18 | 55,5 | 31,7 | 10,3 | 16 | 69,4 | 82,7 | 0,54 | 400000 4924 | 400000 4923 | 400000 4922 | 210089 |
| 18 | 55,5 | 31,7 | 10,3 | 16 | 69,4 | 82,7 | 0,73 | 400000 4927 | 400000 4926 | 400000 4925 | 210352 |
| 18 | 55,2 | 12,5 | 10,3 | 16 | 69,4 | 82,7 | 0,73 | 400000 4930 | 400000 4929 | 400000 4928 | 210352A |
| 13 | 50,0 | 12,4 | 11,0 | – | 76,0 | 82,5 | 0,48 | 400000 4933 | 400000 4932 | 400000 4931 | 210355 |
| 13 | 50,0 | 12,4 | 11,0 | – | – | 82,5 | 0,47 | 400000 4936 | 400000 4935 | 400000 4934 | 210356 |
| 33 | 71,0 | 16,0 | 10,3 | – | – | 82,7 | 1,10 | 400000 4939 | 400000 4938 | 400000 4937 | 210444 |
| 20 | 77,0 | M16 | 12,0 | – | 110,0 | 110,0 | 2,10 | 400000 4941 | 400000 4940 | –* | 210470 |

* erhältlich in NR 75 (Artikel-Nr. 400000 4942)

Ihre Fetech Vertriebspartner



Gummi-Fischer GmbH & Co. KG | Technischer Gummi- und Industriebedarf sowie Arbeitsschutz

Gummi-Fischer GmbH & Co. KG

Ansprechpartner: Frau Fischer · Ailingen Straße 3 · 88046 Friedrichshafen

Telefon: +49 (0)7541 9205-10 · Telefax: +49 (0)7541 9205-88

www.gummi-fischer.de · eMail: helene.fischer@gummi-fischer.de



Hilger u. Kern Schwingungstechnik

Hilger u. Kern GmbH Industrietechnik

Ansprechpartner: Frau Richter · Käfertaler Str. 253 · 68167 Mannheim

Telefon: +49 (0)621 3705-249 · Telefax: +49 (0)621 3705-402

www.hilger-kern.de · eMail: mrichter@hilger-kern.de



Roth Antriebs-, Schwingungs- und Fördertechnik

Ansprechpartner: Herr Sturm · Andernacher Str. 14 · 90411 Nürnberg

Telefon: +49 (0)911 99521-0 · Telefax: +49 (0)911 99521-70

www.roth-ing.de · eMail: roth-info@roth-ing.de



RRG INDUSTRIE-TECHNIK GmbH

Ansprechpartner: Frau Altenkamp · Brunshofstr. 10 · 45470 Mülheim an der Ruhr

Telefon: +49 (0)208 3783-126 · Telefax: +49 (0)208 3783-156

www.rrg.de · eMail: altenkamp@rrg.de

WILHELM HERM. MÜLLER



Wilhelm Herm. Müller GmbH & Co. KG

Ansprechpartner: Herr Brandes · Heinrich-Nordhoff-Ring 14 · 30826 Garbsen (OT Osterwald)

Telefon: +49 (0)5131 4522-0 · Telefax: +49 (0)5131 4522-10

www.whm.net · eMail: brandes@whm.net

Technische Grundlagen
Gummi-Metall-Elemente
Maschinenschuhe
Gummi-Hohlfedern
Anschlagpuffer
Elastomer-Federn
Sonderelemente